

Offre de service **Maquillage Permanent**



*L'Art sous la
Peau*

DORIS SAUVAGEAU

Sois belle sans compromis!

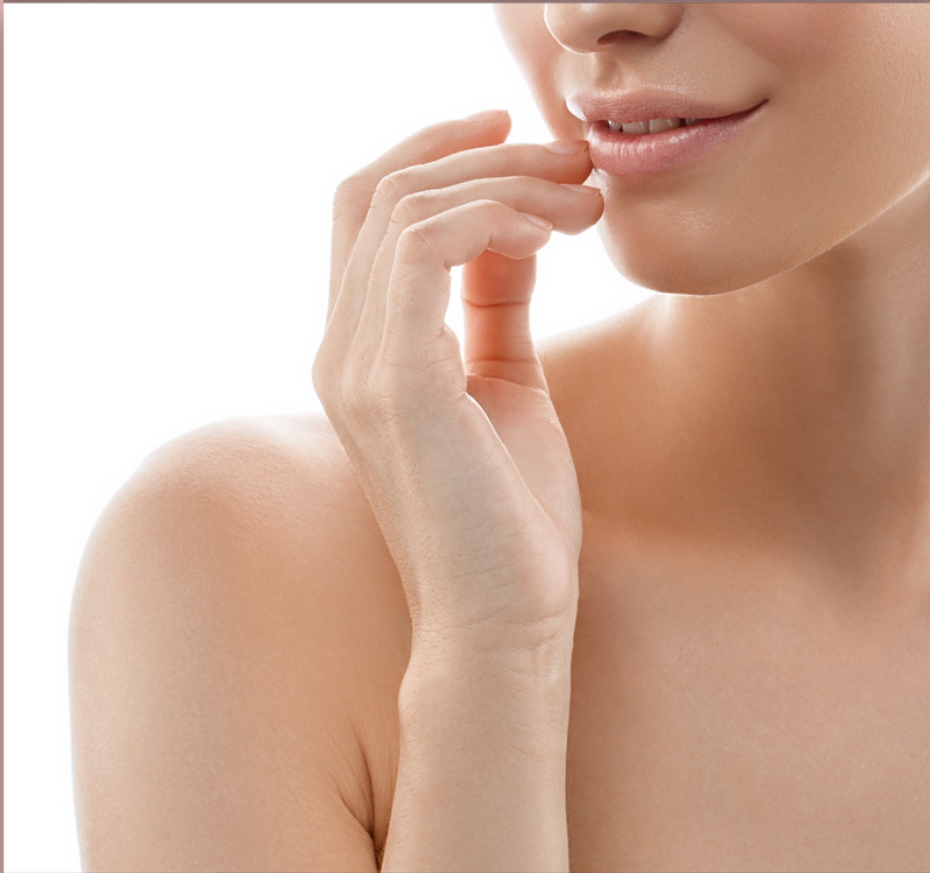

Le maquillage
permanent est l'art
qui traduit tes envies...

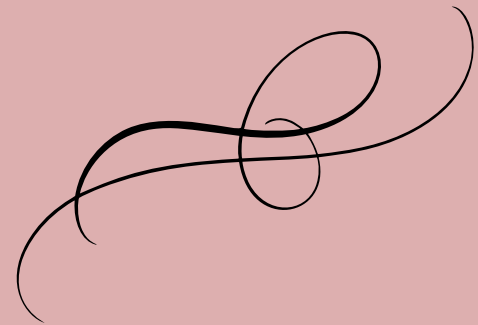

Ma distinction



Vie l'expérience!

Un moment qui changera ton quotidien

Doris Sauvageau

Esthéticienne Spécialisée

en

MAQUILLAGE PERMANENT

Trouves-tu difficile de trouver une bonne technicienne?

Chez L'ART sous la Peau, dès ton entrée tu pourras constater que mes 25 années d'expertise en esthétique permettent à mes mains de t'offrir un tracé minutieux, d'une grande élégance s'harmonisant à ton visage.

Maintenant... as-tu envie de me choisir pour ton maquillage permanent?

- **L'ART sous la PEAU par Doris Sauvageau** te propose une femme de coeur passionnée du maquillage permanent avec une approche humaine.

Témoignage: Pour ma part, depuis 15 ans, je me sens toujours accueillie avec respect et importance, son service à la clientèle est impeccable!

Suite à mon maquillage permanent, quand je me regarde le matin, j'apprécie son travail sur mes sourcils.

Caroline

Expériences professionnelles

J'ai l'âme artiste!

Pour être au diapason avec tes attentes, les nouvelles tendances sont à mon agenda. Je m'entoure de professionnels reconnus en maquillage permanent. La liste de mes formations accompagnent mes compétences.

- DEP Esthétique
- ASP Maquillage permanent
- ASP Pigmentation capillaire
- ASP Microblading
- ASP Poudré (sourcils)
- ASP lip blush
- ASP Hyperréaliste poil à poil sourcils
- ASP Structure d'entreprise
- ASP Classe Maître colorimétrie



J'aime te satisfaire!



Du rêve d'adolescence jusqu'à ce jour, rien n'a changé l'intensité est toujours la même! Mes nombreuses années d'expertises en esthétique sont une valeur ajoutée à mon amour pour l'art du maquillage permanent, un travail soigné est garanti.

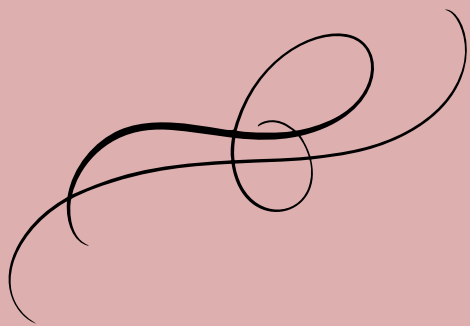



**Illumine ton
visage!**

Est-ce pour toi?

Toutes les raisons sont bonnes!

- Que tu sois carriériste, retraité ou tu manques de temps!
- Difficulté à te maquiller? (Causé par ta vision, ou des tremblements)
- Tes cheveux sont clairsemés ou tu as une calvitie? (Opte pour la pigmentation capillaire)
- Tu rêves d'encre un moment précieux sur ta peau! (le tatouage est pour toi)



Les contre-indications

- Allergies
- Hémophilie
- Diabète (avis md)
- Maladie auto-immune (avis md)
- Maladie de peau
- Anticoagulant (avis md)
- Herpès cutané (avis md)

- Chimiothérapie /cancer
- Acutane
- Enceinte/allaitement

Je souhaite ton confort et ta sécurité, ta condition de santé est primordiale.

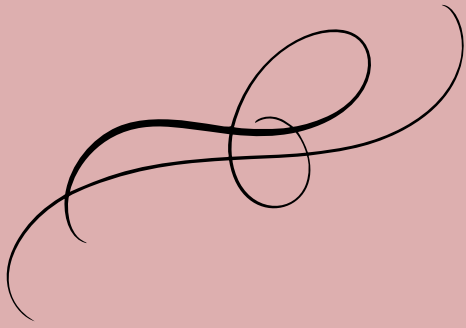

Pré-pigmentation

Préparer ta peau au maquillage permanent t'offrira un résultat optimal, alors quelques recommandations sont indiquées.

48 heures avant ton rendez-vous

- Aucun alcool
- Aucun Advil/Aspirine
- Mets épicés
- Éviter le café le jour même

Un mois avant le rendez-vous

Tu devras arrêter:

- l'Électrolyse
- Peeling
- Microneedling
- Rétinol A
- AHA

LA PROCÉDURE

**Je prends soin de bien réaliser
tes attentes!**

- Je débute par dessiner la zone souhaitée, je valide avec toi si tout te convient parfaitement.
- Je travaille avec un dermographe, appareil muni d'aiguilles stériles et jetables.
- Des anesthésiants performants assurent ton confort.
- Les pigments stériles sont de très haute qualité et proviennent des États-Unis et d'Europe.



C'est ton moment!

JE T'OFFRE UNE CONSULTATION GRATUITE



Créer un lien avec toi,
partager ensemble tes projets de
beauté.

T'offrir un aperçu en dessinant la zone
à pigmenter pour que tu puisses faire
un choix éclairé.

De plus tu pourras consulter ma galerie
photos.



L'ART SOUS la PEAU par Doris Sauvageau

Contact



doris.sauvageau@gmail.com

418-932-3636



Les sourcils

- **P.Brows**

EFFET... STRUCTURÉ

- **Poils à poils**

EFFET.... HYPERÉALISTE

- **Microblading**

EFFET.... DÉLICAT ET NATUREL

Les lèvres



- Effet rouge à lèvres

OPAQUE

- Lip blush

TRANSLUCIDE



- Contour lèvres

DÉFINITION

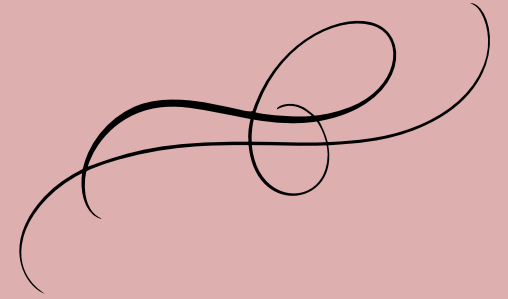

Les yeux

- **Eye-liners**

EFFET.... CLASSIQUE

- **Ligne inférieure**

EFFET.... PROFONDEUR

- **Soft Liner**

EFFET... DÉGRADÉ

- **Intra-lash**

EFFET.... DENSIFICATION DES CILS

Liste de prix maquillage permanent

Sourcils	P-Brows (poudré)	450
	Poils par poils	450
	Microblading	450
Lèvres	Lipblush	500
	Effet rouge à lèvres	500
Yeux	Eyeliners	375
	Inférieur	275
	soft liner	325
	Intralash	275
	Duo	550
	Trio	700

Les prix sont sujet à changement sans préavis



La suite

Pour que ta couleur soit toujours lumineuse, une retouche sera nécessaire 4 à 6 semaines suivant ton maquillage permanent.

Ceci te procurera un résultat longue durée.

La retouche	100
Entretien annuel	195
Entretien 2 à 3 ans	295
Entretien 3 ans et plus	30 % du prix régulier

Un dépôt de 100\$ non-remboursable est exigé pour la prise de rendez-vous et sera déduit du montant total lors de la procédure.

Un préavis de 48 heures minimum est nécessaire pour déplacer ton rendez-vous, pour conserver ton dépôt.

Ton rendez-vous est déplaçable une seule fois dans les 30 jours suivant la date initiale de ta première réservation.



Ma mission

Être la complice de ta beauté et de ton bien être à long terme!

Ma vision

Toujours parfaire mes compétences afin de t'offrir un service de haute qualité!

Mes valeurs

*Respect *Transparence *Innovation *Satisfaction